

Informações Gerenciais do Estado do Espírito Santo



MÊS: SETEMBRO 2009

GOVERNO DO ESTADO DO ESPÍRITO SANTO
SECRETARIA DE ESTADO DE GESTÃO E RECURSOS HUMANOS
SUBSECRETARIA DE ESTADO DE RECURSOS HUMANOS
NÚCLEO DE ESTATÍSTICA DE RECURSOS HUMANOS - NUERH

Governador do Estado do Espírito Santo:
Paulo Cesar Hartung Gomes

Secretário de Estado de Gestão e Recursos Humanos:
Ricardo de Oliveira

Subsecretário de Estado de Recursos Humanos:
Sandra Helena Bellon

Núcleo de Estatística de Recursos Humanos:
Marlene Vieira
Claire Andrea Lyra
Danielle Fernandes Lima
Josana Karla Venturim Santana de Souza
Marcelle Folha Motta
Manoela do Nascimento Souza
Zaloar Gomes Pinto

SUMÁRIO

Demonstrativo do Quadro de Servidores Ativos e Inativos _____	5
Valores da Folha de Pagamento _____	6
Comparativo da Evolução do Quantitativo de Servidores _____	7
Comparativo da Evolução da Folha de Pagamento _____	8
Quantitativo de Servidores do Poder Executivo Estadual – Administração Direta _____	9
Quantitativo de Servidores do Poder Executivo Estadual – Autarquias _____	10
Quantitativo de Segurados do Regime Próprio de Previdência Social – RPPS _____	11
Despesas com Servidores do Poder Executivo Estadual – Administração Direta _____	12
Despesas com Servidores do Poder Executivo Estadual – Autarquias _____	13
Despesas Pagamento Aposentadorias e Pensões do Regime Próprio de Previdência Social – RPPS _	14
Demonstrativo da Evolução de Cargos de Designação Temporária _____	15
Demonstrativo dos Gastos com Escala Especial _____	17
Demonstrativo do Custo do Auxílio Alimentação Pago na Folha de Pagamento _____	18
Demonstrativo do Quantitativo e dos Gastos com Estagiários _____	19
Distribuição do Quantitativo e das Despesas de Pessoal por Área _____	21
Demonstrativo da Contribuição Previdenciária ao RPPS _____	22

APRESENTAÇÃO

Com a finalidade de dar publicidade aos seus atos de modo a permitir, dentre outros, planejamento, transparência e estudos sobre servidores públicos, a Secretaria de Estado de Gestão e Recursos Humanos, organiza e sistematiza, mensalmente, sob a denominação de relatório gerencial, informações pormenorizadas sobre quantitativos e gastos com pessoal. O relatório contempla dados do Poder Executivo Estadual, relativos aos servidores ativos e aos beneficiários do Regime Próprio de Previdência Social, no qual estão inseridos os aposentados e os pensionistas.

Os dados apresentados neste relatório, são obtidos das folhas de pagamento processadas pelo sistema SIARHES. Assim, pode haver divergências em relação ao quantitativo de servidores, pois aqueles afastados em licença sem vencimentos ou cedidos sem ônus para o Poder Executivo, não estão contemplados.

Nos quadros de informações sobre servidores ativos e contribuições previdenciárias, na parte referente às despesas de pessoal, constam os dados dos servidores estatutários e dos celetistas, e dados do complemento previdenciário. Esse complemento, representa o dispêndio do Governo para completar as despesas com o pagamento dos aposentados e pensionistas do Regime Próprio de Previdência, após apurada a arrecadação previdenciária do Fundo Financeiro, constituída pelas parcelas, de contribuição do servidor e de responsabilidade do Estado (encargo patronal).

As informações do relatório têm característica pontual – dados da competência – e demonstram a composição da folha de pagamento quanto: às diversas categorias que a compõem e a vinculação ao regime previdenciário; o tipo de vínculo dos servidores para com o poder público – permanente ou transitório; a sua especificidade – civil ou militar; dentre outros. Em algumas das informações, são apresentados demonstrativos de seu comportamento ao longo dos últimos doze meses.

Os dados são coletados a partir das folhas de pagamento e expressam, nos quantitativos, o número de vínculos públicos e não o número de servidores, pois, há casos de acumulação legal. Assim, um mesmo servidor, detentor de dois cargos legalmente acumuláveis, é computado como dois vínculos. Quanto às despesas, nelas estão englobados, além das remunerações mensais regulares, pagamentos de: 13º vencimento, ocorridos no mês; abono férias e diferenças atrasadas, tanto de vantagens pessoais quanto de promoções.

As oscilações regularmente verificadas, ora para mais ora para menos, decorrem, principalmente, no caso dos quantitativos, das variações nas contratações e desligamentos de servidores temporários e comissionados, e das aposentadorias; e, na questão das despesas, decorrem dos pagamentos variáveis, citados no parágrafo anterior e dos vencimentos dos novos nomeados. A redução da folha foi influenciada pela suspensão do pagamento de inativos e pensionistas que não responderam ao censo previdenciário e também pelo fato de retornar ao normal, o pagamento da Gratificação Adicional de Tempo de Serviço (no mês anterior foram pagos valores retroativos).

**QUADRO INFORMAÇÕES SOBRE QUANTITATIVO E PAGAMENTO DE SERVIDORES
ATIVOS, APOSENTADOS E DE PENSIONISTAS DO PODER EXECUTIVO**

set/09

**INFORMAÇÕES
SERVIDORES
ATIVOS E
CONTRIBUIÇÕES
PREVIDENCIÁRIAS**

ESTATUTÁRIOS/CELETISTAS ATIVOS	30.686	97.282.910,59
COMISSIONADO ATIVOS	3.460	7.470.229,14
DTs	19.180	26.921.211,24
PENSÕES ESPECIAIS	254	536.819,85
COMP. APOSENTADORIA	1.082	3.028.346,15
ENC. SOCIAL PATRONAL		25.111.115,83
CONTRIBUIÇÃO COMPL. FUNPES		52.522.514,30
TOTAL	54.662	212.873.147,10
ESTAGIÁRIOS/MÉDICOS RESIDENTES	2.322	912.629,70
AUXÍLIO ALIMENTAÇÃO	25.147	3.886.720,42

**INFORMAÇÕES
FOLHAS
PAGAMENTO
APOSENTADOS E
PENSIONISTAS
DO RPPS**

APOSENTADOS	22.452	61.035.504,21
PENSIONISTAS	4.279	15.793.593,12
ENC. SOCIAL PATRONAL		3.943.818,07
TOTAL	26.731	80.772.915,40

DESPESAS COM PESSOAL SETEMBRO 2009

PODER EXECUTIVO - ADM. DIRETA E AUTARQUIAS - ATIVOS E INATIVOS

	VALOR DA FOLHA	PERCENTUAL
Ativos	156.785.466,80	73,65
Complementação Aposentadoria - CLT (1)	3.028.346,15	1,42
Pensões Especiais	536.819,85	0,25
Contribuição Complementar ao FUNPES	52.522.514,30	24,67
	212.873.147,10	100,00

Fonte: Relatórios SIARHES - Administração Direta e Autarquias.

Nota:

(1) - Compreende complementações concedidas pelas Leis nºs 4.511/91, 4.565/91 e 5.567/98.

PAGAMENTO DOS BENEFICIÁRIOS DO REGIME PRÓPRIO DE PREVIDÊNCIA SOCIAL - RPPS

	VALOR DA FOLHA	PERCENTUAL
Aposentados	63.840.651,48	79,04
Pensionistas	16.932.263,92	20,96
	80.772.915,40	100,00

Fonte: Relatórios SIARHES - Administração Direta e Autarquias.

QUANTITATIVO SERVIDORES - ATIVOS DO PODER EXECUTIVO E APOSENTADOS E PENSIONISTAS DO RPPS

Set/08	Out/08	Nov/08	Dez/08	Jan/09	Fev/09	Mar/09	Abr/09	Mai/09	Jun/09	Jul/09	Ago/09	Set/09
80.003	81.058	81.462	81.568	69.516	69.465	76.198	78.239	79.259	79.869	80.458	81.077	81.393

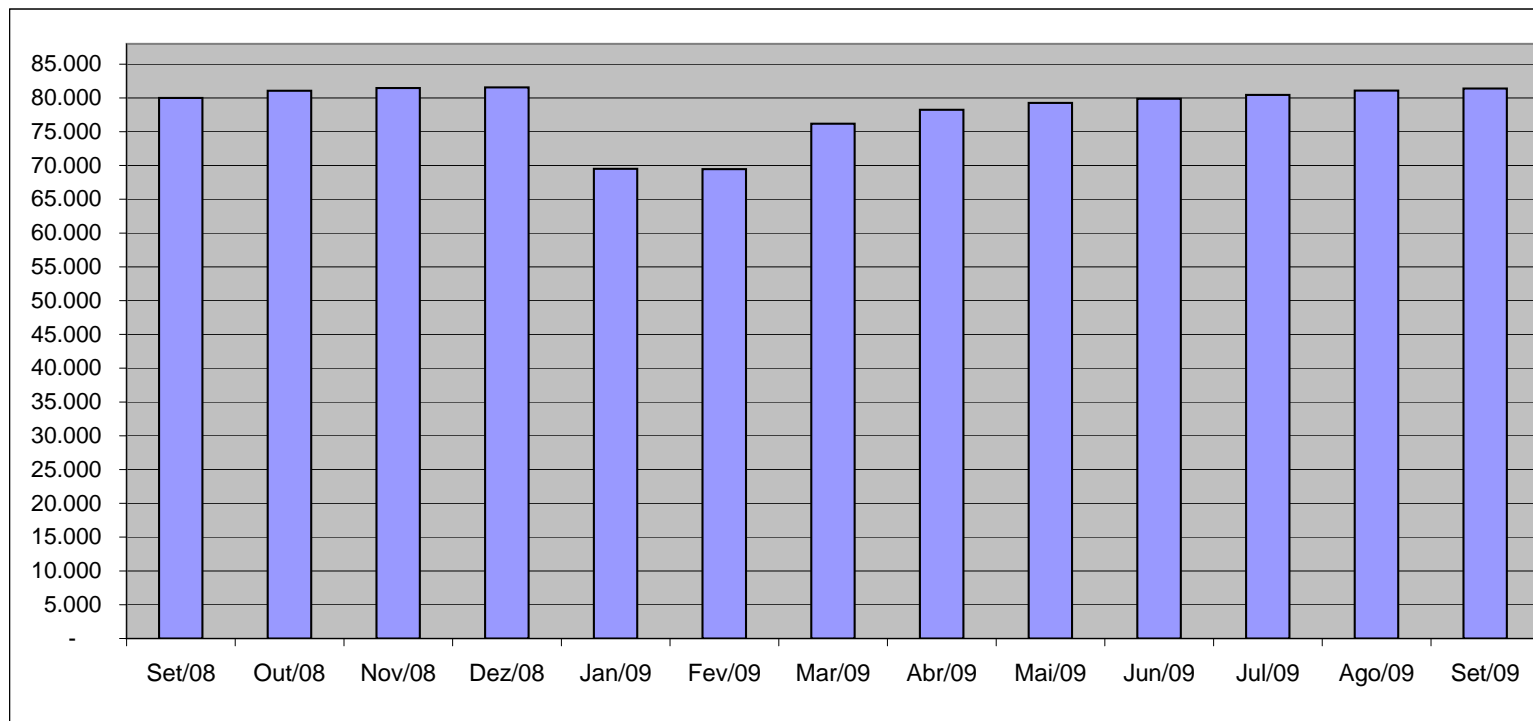

Fonte: Relatórios SIARHES - Administração Direta e Autarquias.

**VALOR DAS FOLHAS DE PAGAMENTO - ATIVOS DO PODER EXECUTIVO E
APOSENTADOS E PENSIONISTAS DO RPPS (1)**

Set/08	Out/08	Nov/08	Dez/08	Jan/09	Fev/09	Mar/09	Abr/09	Mai/09	Jun/09	Jul/09	Ago/09	Set/09
208.640,29	211.946,01	209.848,70	322.021,96	213.966,57	198.276,33	230.094,80	219.664,48	232.822,84	231.942,70	237.242,56	244.130,99	241.123,55

Em R\$1.000,00

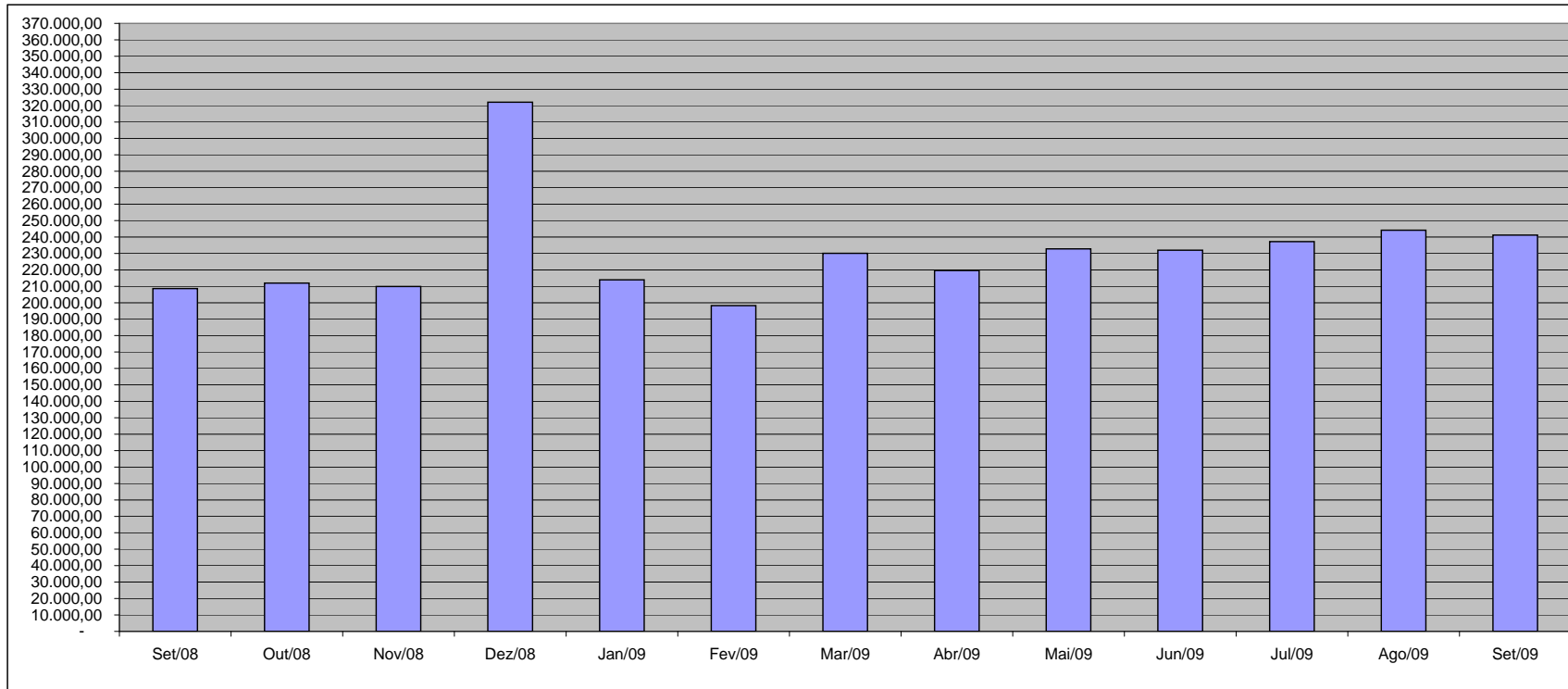

Fonte: Relatórios SIARHES - Administração Direta e Autarquias.

Nota:

(1) - O valor das folhas de pagamento refere-se ao somatório das folhas dos servidores ativos e dos aposentados e pensionistas e não, às despesas com o pagamento dos servidores, visto que, no pagamento da folha dos aposentados deduz-se a parcela previdenciária dos servidores vinculados ao regime próprio de previdência - fundo financeiro.

QUANTITATIVO DE SERVIDORES ATIVOS DO PODER EXECUTIVO ESTADUAL - ADM. DIRETA

SETEMBRO/2009

	ÓRGÃOS	EFETIVOS/CLT	COMISSIONADOS	COMPL. APOS.(1)	DT'S ATIVOS	TOTAL GERAL
		ATIVOS	ATIVOS	CLT		Nº SERV.
ADMINISTRAÇÃO DIRETA	SECONT/AGE	48	40	-	-	88
	APE	4	18	-	-	22
	CASA CIVIL	6	59	-	-	65
	CASA MILITAR	2	16	-	-	18
	CBMES	981	3	-	-	984
	SECT	5	17	-	-	22
	DEFENSORIA PÚBLICA	110	24	2	-	136
	PGE	88	122	-	-	210
	POLÍCIA CIVIL	1.875	1	9	-	1.885
	POL. MILITAR	6.717	-	-	-	6.717
	POL. MILITAR-HPM	496	-	-	-	496
	SEAG	19	59	-	-	78
	SEAMA	4	19	-	-	23
	SECULT	133	67	-	-	200
	SECOM	6	24	-	-	30
	SEDETUR/SEDES	2	33	-	-	35
	SETUR	6	23	-	-	29
	SEDIT/SETOP	4	47	-	-	51
	SEDU	10.084	175	40	14.810	25.109
	SEDURB	7	35	-	-	42
	SEFAZ	542	172	-	-	714
	SEG	14	173	-	-	187
	SEJUS	364	522	-	814	1.700
	SEP	21	60	-	-	81
	SEGER	148	146	21	-	315
	SEGER - Pensões Especiais (2)	254	-	-	-	254
	SEGER - Prev. Complementar	-	-	44	-	44
	SESA	6.417	334	134	2.899	9.784
	SESP	23	126	-	-	149
	SESPORT	13	30	-	8	51
	SETADES	47	109	-	-	156
	VICE GOVERNADORIA	-	17	-	-	17
	Sub-Total	28.440	2.471	250	18.531	49.692

Fonte: Relatórios SIARHES - Administração Direta e Autarquias.

Notas:

(1) - O quantitativo refere-se exclusivamente àqueles servidores/pensionistas que receberam complementação nesta competência e não aos que têm o direito. Por essa razão, na hipótese de ocorrer alteração na remuneração dos servidores ativos, poderá haver alteração nestes quantitativos.

(2) - Refere-se aos Pensionistas - Pensão Especial a cargo da SEGER.

QUANTITATIVO DE SERVIDORES ATIVOS DO PODER EXECUTIVO ESTADUAL - ADM. INDIRETA - AUTARQUIAS
SETEMBRO/2009

	ÓRGÃOS	EFETIVOS	COMISSIONADOS	COMPL. APOS. (1)	DT'S ATIVOS	TOTAL GERAL
		ATIVOS	ATIVOS	CLT		Nº SERV.
AUTARQUIAS	ADERES	-	26	-	-	26
	DER/ES	299	45	610	-	954
	FAMES	39	44	3	57	143
	FAPES	-	30	-	-	30
	ESESP	-	23	-	-	23
	IASES	100	87	19	394	600
	IEMA	276	38	-	-	314
	IUSN	99	41	11	-	151
	IDAF	315	6	7	198	526
	INCAPER	552	6	111	-	669
	IOPES	41	21	-	-	62
	PROCON	-	57	-	-	57
	RTV-ES	118	27	11	-	156
	ASPE	-	14	-	-	14
	DETRAN (2)	208	385	8	-	601
	DIO (2)	50	24	52	-	126
	IPAJM (2)	147	29	-	-	176
	JUCEES (2)	54	30	-	-	84
	IPEM (2)	-	20	-	-	20
	PRODEST	201	10	-	-	211
	SUPPIN (2)	1	26	-	-	27
	Sub-Total	2.500	989	832	649	4.970

TOTAL DA DIRETA	28.440	2.471	250	18.531	49.692
TOTAL DA INDIRETA	2.500	989	832	649	4.970
TOTAL GERAL	30.940	3.460	1.082	19.180	54.662

ESTAGIÁRIOS					2.322
--------------------	--	--	--	--	--------------

Fonte: Relatórios SIARHES - Administração Direta e Autarquias.

Notas:

(1) - O quantitativo refere-se exclusivamente àqueles servidores/pensionistas que receberam complementação nesta competência e não aos que têm o direito. Por essa razão, na hipótese de ocorrer alteração na remuneração dos servidores ativos, poderá haver alteração nestes quantitativos.

(2) - Órgãos sem recursos do Tesouro para pagar pessoal.

QUANTITATIVO DE SEGURADOS PAGOS, PELO REGIME PRÓPRIO DE PREVIDÊNCIA SOCIAL - RPPS - PODER EXECUTIVO
SETEMBRO/2009

	ÓRGÃOS	APOSENTADOS	PENSÕES	TOTAL GERAL Nº SERV.
ADMINISTRAÇÃO DIRETA	SECONT/AGE	5	1	6
	APE	11	-	11
	CASA CIVIL	53	4	57
	CASA MILITAR	13	5	18
	CBMES	112	30	142
	SECT	-	1	1
	DEFENSORIA PÚBLICA	53	7	60
	PGE	52	14	66
	POLÍCIA CIVIL	639	352	991
	POL. MILITAR	3.085	1.535	4.620
	POL. MILITAR -HPM	5	1	6
	SEAG	111	37	148
	SEAMA	1	-	1
	SECULT	35	5	40
	SECOM	7	2	9
	SEDETUR/SEDES	-	2	2
	SETUR	-	-	-
	SEDIT/SETOP	18	-	18
	SEDU	15.166	922	16.088
	SEDURB	-	-	-
	SEFAZ	784	537	1.321
	SEG	18	3	21
	SEJUS	165	24	189
	SEP	-	13	13
	SEGER	190	306	496
	SESA	1.351	327	1.678
	SESP	33	58	91
	SESPORT	1	-	1
	SETADES	45	2	47
	VICE GOVERNADORIA	5	-	5
	Total	21.958	4.188	26.146

	ÓRGÃOS	APOSENTADOS	PENSÕES	TOTAL GERAL Nº SERV.
AUTARQUIAS	ADERES	-	-	-
	DER/ES	56	19	75
	FAMES	13	1	14
	FAPES	-	-	-
	ESESP	-	-	-
	IASES	75	9	84
	IEMA	-	-	-
	IJSN	36	5	41
	IDAF	38	7	45
	INCAPER	103	14	117
	IOPES	-	-	-
	PROCON	-	-	-
	RTV-ES	19	15	34
	ASPE	-	-	-
	DETRAN	81	4	85
	DIO	18	7	25
	IPAJM	43	9	52
	JUCEES	11	1	12
	IPEM	-	-	-
	PRODEST	-	-	-
	SUPPIN	1	-	1
	Total	494	91	585

TOTAL SERVIDORES: APOSENTADOS EFETIVOS E PENSÕES	26.731
---	---------------

Fonte: Relatórios SIARHES - Administração Direta e Autarquias.

DESPESAS COM PAGAMENTO DE SERVIDORES DO PODER EXECUTIVO ESTADUAL - ADM. DIRETA
ATIVOS, APOSENTADOS E PENSIONISTAS
SETEMBRO/2009

Em: R\$ 1,00

	ÓRGÃOS	EFETIVOS/CLT	COMISSIONADOS ATIVOS	COMPL. APOS.	DT'S	ENCARGOS PATRONAIS			TOTAL ATIVOS	CONTRIB. COMPL. FUNPES	DESPESA TOTAL
		ATIVOS		CLT	ATIVOS	INSS/FGTS	IPAJM	OUTROS REGIMES			
ADMINISTRAÇÃO DIRETA	SECONT/AGE	324.724,05	99.708,45	-	-	14.463,62	64.071,10	721,75	503.688,97	(30.217,49)	473.471,48
	APE	9.000,06	31.104,41	-	-	7.138,77	1.754,10	-	48.997,34	16.667,18	65.664,52
	CASA CIVIL	32.133,25	101.437,34	-	-	22.648,68	7.402,75	-	163.622,02	166.339,28	329.961,30
	CASA MILITAR	24.490,45	54.451,59	-	-	9.294,67	4.572,30	-	92.809,01	46.546,14	139.355,15
	CBMES	3.387.440,02	5.239,29	-	-	790,59	559.581,04	-	3.953.050,94	67.329,58	4.020.380,52
	SECT	19.151,29	35.098,16	-	-	6.945,33	3.128,84	-	64.323,62	10.709,83	75.033,45
	DEFENSORIA PÚBLICA	718.905,73	36.682,71	12.655,62	-	8.135,98	153.938,89	-	930.318,93	277.772,81	1.208.091,74
	PGE	1.201.013,14	189.709,09	-	1.101,87	41.363,11	257.774,22	-	1.690.961,43	481.851,19	2.172.812,62
	POLÍCIA CIVIL	12.688.450,60	2.184,00	17.838,04	-	519,20	2.182.218,67	-	14.891.210,51	2.225.031,09	17.116.241,60
	POL. MILITAR	23.269.231,69	-	-	-	1.216,96	3.929.163,44	-	27.199.612,09	15.870.980,94	43.070.593,03
	POL. MILITAR -HPM	1.960.147,96	-	-	-	-	320.294,33	-	2.280.442,29	(468.588,16)	1.811.854,13
	SEAG	43.354,78	121.661,99	-	-	19.646,64	9.905,60	-	194.569,01	279.010,47	473.579,48
	SEAMA	15.340,00	64.429,38	-	-	11.154,55	3.374,80	-	94.298,73	2.420,15	96.718,88
	SECULT	236.976,75	192.082,28	-	-	34.489,27	54.853,09	-	518.401,39	18.183,06	536.584,45
	SECOM	15.807,72	100.416,80	-	-	20.710,83	3.951,62	-	140.886,97	8.852,61	149.739,58
	SEDETUR/SEDES	12.269,83	89.332,97	-	-	19.585,40	2.735,16	-	123.923,36	1.893,90	125.817,26
	SETUR	18.095,85	82.324,00	-	-	16.705,64	5.212,72	-	122.338,21	(5.245,08)	117.093,13
	SEDIT/SETOP	8.645,40	126.869,72	-	-	23.250,46	3.692,60	-	162.458,18	48.929,53	211.387,71
	SEDU	22.680.840,51	365.200,54	11.988,81	18.679.435,28	3.822.991,20	4.745.285,50	64,51	50.305.806,35	21.649.945,35	71.955.751,70
	SEDURB	22.126,35	110.572,13	-	-	24.134,78	4.301,12	-	161.134,38	(900,42)	160.233,96
	SEFAZ	5.545.702,87	381.351,19	-	-	64.381,43	1.135.374,36	-	7.126.809,85	9.854.729,05	16.981.538,90
	SEG	30.830,28	494.938,02	-	-	99.529,42	12.106,02	-	637.403,74	26.380,52	663.784,26
	SEJUS	819.636,58	811.081,48	-	1.529.906,29	488.412,83	188.046,09	495,68	3.837.578,95	219.920,73	4.057.499,68
	SEP	65.350,27	141.228,09	-	-	18.805,29	16.423,96	903,98	242.711,59	33.503,15	276.214,74
	SEGER	413.150,37	304.603,02	7.401,64	-	55.795,80	89.067,55	938,01	870.956,39	954.691,61	1.825.648,00
	SEGER - Pensões Especiais (1)	536.819,85	-	-	-	-	-	-	536.819,85	-	536.819,85
	SEGER - Prev. Complementar	-	-	153.384,02	-	-	-	-	153.384,02	-	153.384,02
	SESA	14.037.870,96	796.053,68	116.254,03	5.937.716,82	1.347.876,47	2.385.842,66	112,00	24.621.726,62	142.638,00	24.764.364,62
	SESP	162.724,53	290.816,69	-	-	57.065,14	30.874,41	-	541.480,77	312.184,76	853.665,53
	SESPORT	27.873,18	81.021,79	-	11.273,60	19.626,82	5.656,78	572,50	146.024,67	(3.196,71)	142.827,96
	SETADES	94.211,68	214.521,81	-	-	48.735,17	19.413,82	356,54	377.239,02	71.708,80	448.947,82
	VICE GOVERNADORIA	453,73	55.631,35	-	-	12.939,29	-	-	69.024,37	4.435,63	73.460,00
	Sub-Total	88.422.769,73	5.379.751,97	319.522,16	26.159.433,86	6.318.353,34	16.200.017,54	4.164,97	142.804.013,57	52.284.507,50	195.088.521,07

Fonte: Relatórios SIARHES - Administração Direta e Autarquias.

Notas:

(1) - Refere-se aos Pensionistas - Pensão Especial a cargo da SEGER.

DESPESAS COM PAGAMENTO DE SERVIDORES DO PODER EXECUTIVO ESTADUAL - ADM. INDIRETA - AUTARQUIAS
ATIVOS, APOSENTADOS E PENSIONISTAS
SETEMBRO/2009

Em: R\$ 1,00

	ÓRGÃOS	EFETIVOS/CLT	COMISSIONADOS ATIVOS	COMPL. APOS.	DT'S	ENCARGOS PATRONAIS			TOTAL ATIVOS	CONTRIB. COMPL. FUNPES	DESPESA TOTAL
		ATIVOS		CLT	ATIVOS	INSS/FGTS	IPAJM	OUTROS REGIMES			
AUTARQUIAS	ADERES	-	95.882,11	-	-	18.875,43	-	-	114.757,54	-	114.757,54
	DER/ES	1.306.013,49	90.631,49	2.114.178,33	-	19.201,81	277.882,96	-	3.807.908,08	(35.795,42)	3.772.112,66
	FAMES	59.205,28	55.507,63	14.778,78	68.317,51	24.738,96	13.443,84	-	235.992,00	11.830,04	247.822,04
	FAPES	-	94.024,23	-	-	18.360,19	136,22	-	112.520,64	(204,33)	112.316,31
	ESESP	-	64.024,53	-	-	6.779,13	2.248,34	-	73.052,00	(3.372,51)	69.679,49
	IASES	500.322,19	256.189,24	6.154,09	450.477,61	154.175,25	90.069,94	-	1.457.388,32	3.861,88	1.461.250,20
	IEMA	968.496,69	64.708,00	-	-	14.673,38	202.832,86	-	1.250.710,93	(3.463,35)	1.247.247,58
	IJSN	379.842,81	125.130,30	27.266,94	-	44.262,19	61.547,70	-	638.049,94	28.162,25	666.212,19
	IDAF	1.195.522,93	24.167,45	7.948,35	242.982,26	64.885,53	256.627,46	-	1.792.133,98	(60.827,24)	1.731.306,74
	INCAPER	1.951.342,82	20.202,00	334.335,55	-	5.635,78	420.036,74	-	2.731.552,89	(35.995,70)	2.695.557,19
	IOPEs	104.000,33	54.051,89	-	-	9.331,22	20.068,50	-	187.451,94	(4.343,94)	183.108,00
	PROCON	-	104.078,69	-	-	25.150,88	-	-	129.229,57	-	129.229,57
	RTV-ES	407.388,84	78.912,91	15.222,17	-	31.360,97	64.332,62	-	597.217,51	(12.699,55)	584.517,96
	ASPE	-	40.487,37	-	-	7.637,08	1.651,32	-	49.775,77	-	49.775,77
	DETRAN (1)	1.070.029,72	523.999,53	10.465,19	-	153.164,40	156.095,14	-	1.913.753,98	57.740,45	1.971.494,43
	DIO (1)	193.064,58	58.633,56	178.474,59	-	13.141,25	38.829,20	-	482.143,18	49.529,06	531.672,24
	IPAJM (1)	385.222,02	113.007,63	-	-	21.464,13	82.105,90	-	601.799,68	223.765,84	825.565,52
	JUCEES (1)	210.082,72	59.482,06	-	-	26.554,61	31.449,80	-	327.569,19	15.472,01	343.041,20
	IPEM (1)	-	61.711,65	-	-	9.064,44	806,82	-	71.582,91	-	71.582,91
	PRODEST	665.930,39	33.091,03	-	-	185.175,45	-	-	884.196,87	-	884.196,87
	SUPPIN (1)	495,90	72.553,87	-	-	14.384,68	397,86	-	87.832,31	4.347,31	92.179,62
	Sub-Total	9.396.960,71	2.090.477,17	2.708.823,99	761.777,38	868.016,76	1.720.563,22	-	17.546.619,23	238.006,80	17.784.626,03

TOTAL DA DIRETA	88.422.769,73	5.379.751,97	319.522,16	26.159.433,86	6.318.353,34	16.200.017,54	4.164,97	142.804.013,57	52.284.507,50	195.088.521,07
TOTAL DA INDIRETA	9.396.960,71	2.090.477,17	2.708.823,99	761.777,38	868.016,76	1.720.563,22	-	17.546.619,23	238.006,80	17.784.626,03
TOTAL GERAL	97.819.730,44	7.470.229,14	3.028.346,15	26.921.211,24	7.186.370,10	17.920.580,76	4.164,97	160.350.632,80	52.522.514,30	212.873.147,10

ESTAGIÁRIOS										912.629,70
--------------------	--	--	--	--	--	--	--	--	--	-------------------

Fonte: Relatórios SIARHES - Administração Direta e Autarquias.

Nota:

(1) - Órgãos sem recursos do Tesouro para pagar pessoal.

DEMONSTRATIVO DA FOLHA DE PAGAMENTO DE APOSENTADORIAS E PENSÕES DO REGIME PRÓPRIO DE PREVIDÊNCIA SOCIAL - RPPS - PODER EXECUTIVO
SETEMBRO/2009

Em: R\$ 1,00

	ÓRGÃOS	APOSENTADOS	PENSÕES	IPAJM	FOLHA TOTAL
ADMINISTRAÇÃO DIRETA	SECONT/AGE	24.655,93	4.995,53	1.601,14	31.252,60
	APE	19.057,47	-	90,00	19.147,47
	CASA CIVIL	173.875,52	9.908,41	18.085,72	201.869,65
	CASA MILITAR	49.413,08	5.605,84	4.879,22	59.898,14
	CBMES	635.687,33	90.321,33	53.443,44	779.452,10
	SECT	-	11.051,58	1.015,04	12.066,62
	DEFENSORIA PÚBLICA	401.182,52	30.616,34	44.485,99	476.284,85
	PGE	553.382,31	187.173,64	112.311,18	852.867,13
	POLÍCIA CIVIL	3.699.218,99	1.663.043,32	361.886,00	5.724.148,31
	POL. MILITAR	15.941.633,30	5.803.797,23	1.410.339,43	23.155.769,96
	POL. MILITAR -HPM	8.425,29	696,55	(10,42)	9.111,42
	SEAG	214.572,48	72.328,56	7.484,17	294.385,21
	SEAMA	2.384,38	-	-	2.384,38
	SECULT	73.379,75	5.743,43	2.121,40	81.244,58
	SECOM	9.274,56	1.060,45	0,86	10.335,87
	SEDETUR/SEDES	-	3.923,62	-	3.923,62
	SETUR	-	-	-	-
	SEDIT/SETOP	54.596,54	-	5.898,10	60.494,64
	SEDU	26.377.402,42	1.247.119,09	61.908,76	27.686.430,27
	SEDURB	-	-	-	-
	SEFAZ	6.985.676,85	5.055.820,36	1.507.416,77	13.548.913,98
	SEG	39.112,89	3.688,51	2.896,58	45.697,98
	SEJUS	352.295,67	21.338,10	10.133,96	383.767,73
	SEP	-	45.259,13	2.754,10	48.013,23
	SEGER	635.411,26	373.002,80	65.058,20	1.073.472,26
	SESA	2.718.655,35	673.551,06	116.000,64	3.508.207,05
	SESP	111.412,09	247.049,55	22.471,11	380.932,75
	SESPORT	1.149,96	-	-	1.149,96
	SETADES	89.548,61	4.944,20	1.269,16	95.761,97
	VICE GOVERNADORIA	4.370,08	-	-	4.370,08
	Total	59.175.774,63	15.562.038,63	3.813.540,55	78.551.353,81

Em: R\$ 1,00

	ÓRGÃOS	APOSENTADOS	PENSÕES	IPAJM	FOLHA TOTAL
AUTARQUIAS	ADERES	-	-	-	-
	DER/ES	285.536,89	42.419,22	27.980,22	355.936,33
	FAMES	29.439,28	2.173,04	181,40	31.793,72
	FAPES	-	-	-	-
	ESESP	-	-	-	-
	IASES	137.853,31	9.695,67	3.292,84	150.841,82
	IEMA	-	-	-	-
	IJSN	117.495,23	3.607,49	4.870,90	125.973,62
	IDAF	147.293,23	13.722,68	10.627,36	171.643,27
	INCAPER	402.549,07	46.668,42	24.039,46	473.256,95
	IOPES	-	-	-	-
	PROCON	-	-	-	-
	RTV-ES	56.763,68	26.696,98	1.826,38	85.287,04
	ASPE	-	-	-	-
	DETRAN	287.389,16	6.868,16	13.576,04	307.833,36
	DIO	87.007,38	23.986,49	9.771,84	120.765,71
	IPAJM	253.272,55	54.091,92	30.257,78	337.622,25
	JUCEES	50.057,96	1.624,42	3.445,66	55.128,04
	IPEM	-	-	-	-
	PRODEST	-	-	-	-
	SUPPIN	5.071,84	-	407,64	5.479,48
	Total	1.859.729,58	231.554,49	130.277,52	2.221.561,59

TOTAL FOLHA: APOSENTADOS EFETIVOS E PENSÕES

80.772.915,40

Fonte: Relatórios SIARHES - Administração Direta e Autarquias.

**DEMONSTRATIVO DA EVOLUÇÃO DE CARGOS EM
DESIGNAÇÃO TEMPORÁRIA**

ÓRGÃOS	SET/08	OUT/08	NOV/08	DEZ/08	JAN/09 (1)	FEV/09	MAR/09	ABR/09	MAI/09	JUN/09	JUL/09	AGO/09	SET/09
PGE	16	11	11	10	9	9	9	8	-	-	-	-	-
S E D U	Adm	3.243	3.259	3.298	3.316	3.322	3.314	3.305	3.312	3.355	3.366	3.399	3.405
	Mag	11.153	12.134	12.384	12.401	458	508	6.896	8.737	9.568	10.127	10.523	11.405
SEJUS	312	310	304	297	296	295	505	559	642	711	771	811	814
SESA (IESP)	2.955	2.954	2.981	2.995	2.981	2.950	2.960	2.940	2.935	2.915	2.898	2.927	2.899
SESPORT	5	5	5	5	5	5	4	5	5	5	6	10	8
SUB TOTAL	17.684	18.673	18.983	19.024	7.071	7.081	13.679	15.561	16.505	17.124	17.597	18.143	18.531
FAMES	57	57	57	57	-	18	45	48	51	52	52	56	57
IASSES (ICAES)	351	355	353	343	362	365	382	340	345	327	319	391	394
IEMA	25	22	21	19	19	8	2	2	2	1	1	1	-
IDAF	191	190	194	193	190	195	198	197	197	198	200	199	198
SUB TOTAL	624	624	625	612	571	586	627	587	595	578	572	647	649
TOTAL	18.308	19.297	19.608	19.636	7.642	7.667	14.306	16.148	17.100	17.702	18.169	18.790	19.180

Fonte: Relatórios SIARHES - Administração Direta e Autarquias.

Nota: (1) - A redução observada deve-se ao encerramento dos contratos de professores em designação temporária tanto na SEDU quanto na FAMES.

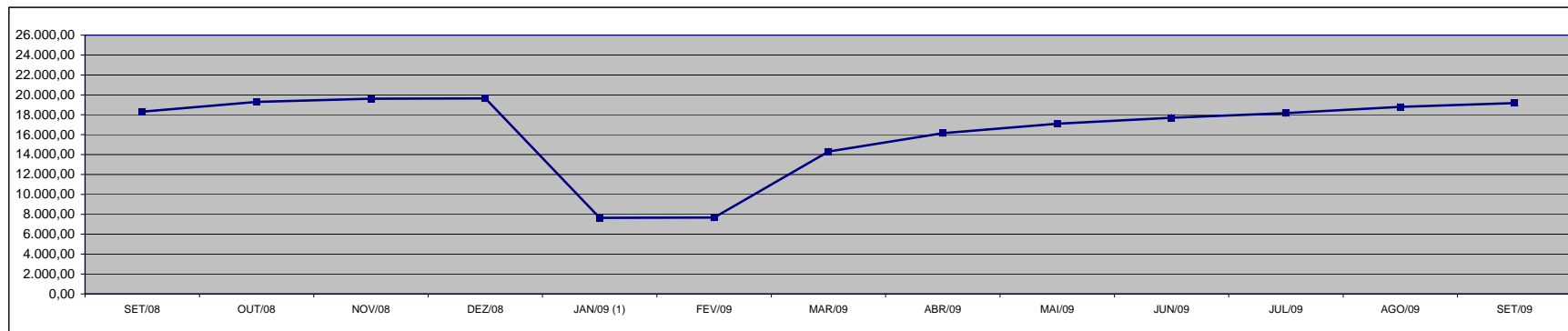

**DEMONSTRATIVO DA EVOLUÇÃO DO VALOR DA FOLHA DE
PAGAMENTO DOS SERVIDORES EM DESIGNAÇÃO TEMPORÁRIA**

Em R\$ 1.000,00

ÓRGÃOS	SET/08	OUT/08	NOV/08	DEZ/08	JAN/09	FEV/09	MAR/09	ABR/09	MAI/09	JUN/09	JUL/09	AGO/09	SET/09
PGE	24,91	27,73	24,64	42,98	21,10	21,10	19,15	18,88	-	-	-	-	-
S E D U	Adm	2.214,72	2.225,97	2.208,96	6.149,06	2.196,57	2.233,38	3.842,44	2.369,64	2.786,59	2.773,65	2.414,80	2.380,28
	Mag	16.364,92	17.199,08	15.626,83	35.369,75	1.286,54	777,30	20.203,68	16.554,41	16.897,94	17.240,01	18.181,30	20.046,96
SEJUS	410,15	556,46	603,10	2.301,89	945,09	639,47	1.521,65	1.477,22	1.991,85	1.765,70	1.731,30	1.881,50	1.866,49
SESA (IESP)	6.902,22	7.263,95	7.659,19	15.003,85	6.925,16	6.860,79	6.902,23	7.973,21	7.316,35	7.095,64	7.284,24	7.194,30	7.134,59
SESPORT	12,95	8,39	7,51	11,78	7,51	7,51	6,01	8,32	7,81	7,81	7,96	11,92	14,10
SUB TOTAL	25.929,88	27.281,58	26.130,23	58.879,31	11.381,97	10.539,54	32.495,17	28.401,66	29.000,53	28.882,80	29.642,77	30.699,06	31.442,42
FAMES	75,95	75,38	75,41	253,50	-	17,61	66,58	58,95	68,99	69,60	69,69	76,00	79,37
IASSES (ICAES)	396,68	481,32	444,79	919,33	431,45	418,81	633,17	393,57	406,78	425,92	404,89	563,43	548,29
IEMA	202,96	97,70	86,08	156,30	125,47	50,12	8,24	8,54	14,21	4,20	6,83	8,17	-
IDAF	278,62	282,53	286,47	683,80	306,47	303,55	306,85	297,10	311,35	321,23	319,67	306,08	302,37
SUB TOTAL	954,21	936,93	892,75	2.012,92	863,39	790,09	1.014,83	758,16	801,33	820,95	801,07	953,69	930,02
TOTAL	26.884,08	28.218,51	27.022,99	60.892,23	12.245,36	11.329,64	33.510,00	29.159,82	29.801,87	29.703,75	30.443,84	31.652,74	32.372,45

Fonte: Relatórios SIARHES - Administração Direta e Autarquias.

Observação: Nestes valores de folha de pagamento estão incluídos encargos sociais patronais.

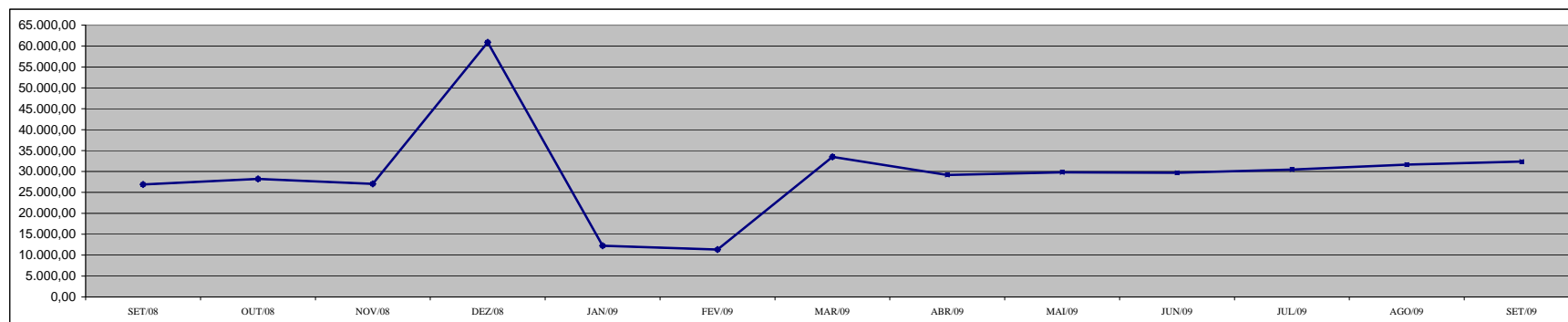

**DEMONSTRATIVO DOS GASTOS COM ESCALA ESPECIAL
POLÍCIAS CIVIL, MILITAR E CORPO DE BOMBEIROS**

Em R\$ 1,00

Órgãos	ago/08		set/08		out/08		nov/08		dez/08		jan/09		fev/09	
	Nº Serv.	Valor R\$	Nº Serv.	Valor R\$	Nº Serv.	Valor R\$	Nº Serv.	Valor R\$	Nº Serv.	Valor R\$	Nº Serv.	Valor R\$	Nº Serv.	Valor R\$
Corpo de Bombeiro	714	433.587,94	704	424.793,40	704	434.940,08	705	458.524,24	704	430.450,55	703	433.272,68	704	441.636,52
Polícia Civil	1.609	1.936.509,52	1.589	1.896.098,30	1.577	1.866.909,97	1.605	1.902.771,06	1.652	1.875.798,81	1.611	1.906.550,77	1.619	1.941.593,28
Polícia Militar	6.665	5.595.680,30	6.595	3.856.604,19	6.588	3.839.686,52	6.594	3.773.606,37	6.832	3.768.676,58	6.853	3.812.071,87	6.841	3.867.747,86
Total	8.988	7.965.777,76	8.888	6.177.495,89	8.869	6.141.536,57	8.904	6.134.901,67	9.188	6.074.925,94	9.167	6.151.895,32	9.164	6.250.977,66

Em R\$ 1,00

Órgãos	mar/09		abr/09		mai/09		jun/09		jul/09		ago/09		set/09	
	Nº Serv.	Valor R\$	Nº Serv.	Valor R\$	Nº Serv.	Valor R\$	Nº Serv.	Valor R\$	Nº Serv.	Valor R\$	Nº Serv.	Valor R\$	Nº Serv.	Valor R\$
Corpo de Bombeiro	701	455.329,32	755	449.858,19	834	479.597,92	863	537.239,85	835	535.474,33	824	491.559,76	820	220.367,55
Polícia Civil	1.623	1.903.604,52	1.625	1.913.537,85	1.624	1.945.284,93	1.619	1.968.160,24	1.642	1.969.180,48	1.678	2.049.385,71	1.681	2.036.367,18
Polícia Militar	7.097	4.047.545,00	6.835	4.037.101,62	6.799	4.091.096,09	6.797	4.168.721,11	6.765	4.129.888,29	6.830	4.215.110,82	6.714	4.050.115,09
Total	9.421	6.406.478,84	9.215	6.400.497,66	9.257	6.515.978,94	9.279	6.674.121,20	9.242	6.634.543,10	9.332	6.756.056,29	9.215	6.306.849,82

Fonte: Relatórios SIARHES - Administração Direta

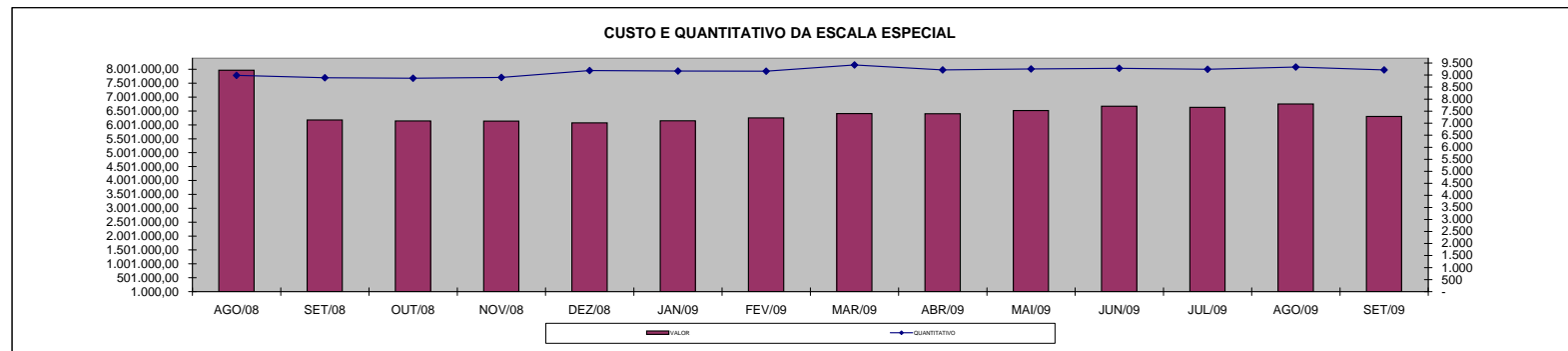

DEMONSTRATIVO DO CUSTO DO AUXÍLIO ALIMENTAÇÃO PAGO EM FOLHA

Em R\$ 1,00

Especificação	ago/08		set/08		out/08		nov/08		dez/08		jan/09		fev/09	
	Nº Serv.	Valor	Nº Serv.	Valor	Nº Serv.	Valor	Nº Serv.	Valor	Nº Serv.	Valor	Nº Serv.	Valor	Nº Serv.	Valor
Adm. Direta	26.534	4.058.312,66	26.283	4.026.259,69	26.353	4.036.985,58	26.129	3.990.746,77	25.860	3.936.463,77	25.543	3.886.439,75	25.256	3.844.500,33
Civil	22.784	3.398.116,13	22.660	3.387.335,69	22.822	3.406.820,51	23.051	3.449.552,63	22.412	3.331.402,17	22.146	3.289.661,88	21.884	3.252.767,80
Militar	3.750	660.196,53	3.623	638.924,00	3.531	630.165,07	3.078	541.194,14	3.448	605.061,60	3.397	596.777,87	3.372	591.732,53
Adm. Indireta	2.670	453.483,05	2.466	418.642,41	2.147	363.629,95	2.103	354.106,15	2.066	346.872,58	1.995	334.671,36	2.014	337.433,05
Total Geral	29.204	4.511.795,71	28.749	4.444.902,10	28.500	4.400.615,53	28.232	4.344.852,92	27.926	4.283.336,35	27.538	4.221.111,11	27.270	4.181.933,38

Em R\$ 1,00

Especificação	mar/09		abr/09		mai/09		jun/09		jul/09		ago/09		set/09	
	Nº Serv.	Valor	Nº Serv.	Valor	Nº Serv.	Valor	Nº Serv.	Valor	Nº Serv.	Valor	Nº Serv.	Valor	Nº Serv.	Valor
Adm. Direta	24.637	3.762.753,15	24.289	3.719.552,31	24.063	3.678.891,59	23.765	3.630.389,05	23.333	3.584.737,83	23.153	3.555.873,82	23.050	3.531.061,76
Civil	21.423	3.195.813,15	21.175	3.171.598,31	21.036	3.146.642,58	20.813	3.112.605,85	20.831	3.143.593,83	20.367	3.065.449,82	20.286	3.045.879,62
Militar	3.214	566.940,00	3.114	547.954,00	3.027	532.249,01	2.952	517.783,20	2.502	441.144,00	2.786	490.424,00	2.764	485.182,14
Adm. Indireta	2.032	341.819,71	2.037	342.305,34	2.033	341.280,66	2.041	344.370,38	2.082	351.747,60	2.090	353.119,74	2.097	355.658,66
Total Geral	26.669	4.104.572,86	26.326	4.061.857,65	26.096	4.020.172,25	25.806	3.974.759,43	25.415	3.936.485,43	25.243	3.908.993,56	25.147	3.886.720,42

Fonte: Relatórios SIARHES - Administração Direta e Autarquias (inclui pagamentos retroativos).

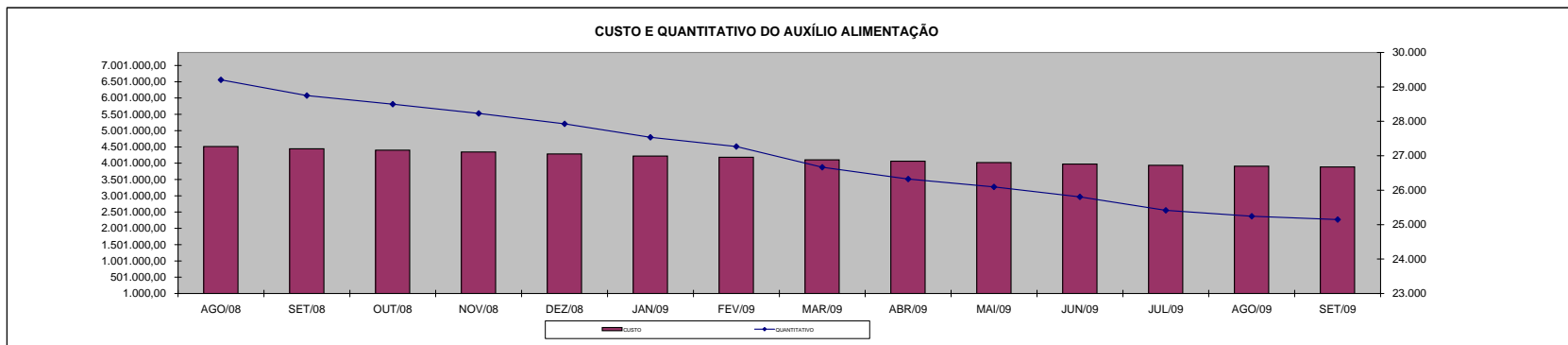

DEMONSTRATIVO DO QUANTITATIVO E DOS GASTOS COM ESTAGIÁRIOS - ADM. DIRETA

Em R\$ 1,00

Órgãos	ago/08		set/08		out/08		nov/08		dez/08		jan/09		fev/09	
	Quant.	Valor	Quant.	Valor	Quant.	Valor	Quant.	Valor	Quant.	Valor	Quant.	Valor	Quant.	Valor
SECONT/AGE	9	2.866,27	9	2.700,27	9	3.419,60	11	3.873,33	10	3.320,00	10	3.142,93	7	2.604,00
Casa Civil	10	3.320,00	10	3.320,00	10	3.320,00	10	3.320,00	10	3.320,00	9	2.988,00	10	3.608,40
Casa Militar	11	4.039,33	11	3.652,00	11	3.652,00	10	3.320,00	10	3.320,00	9	2.467,85	10	3.974,53
PGE	54	17.208,68	54	17.928,00	54	17.928,00	54	17.252,94	52	17.109,07	37	12.173,33	36	13.392,00
SEAG	10	3.286,80	10	3.065,47	10	3.563,47	10	3.320,00	9	2.988,00	9	3.308,93	8	2.976,00
SEAMA	-	-	-	-	-	-	-	-	-	-	-	-	-	-
SECES/SECULT	35	11.763,87	36	12.682,40	35	11.918,80	37	12.715,60	35	11.852,40	33	10.635,07	30	10.775,07
SEPLOG/SEGER	33	10.978,13	33	10.989,20	34	10.900,66	34	10.933,87	33	10.978,13	24	7.968,00	33	12.362,93
SECOM	10	3.308,93	11	4.105,73	11	3.652,00	12	3.995,07	11	3.652,00	11	3.652,00	12	4.092,00
SEDU	469	187.685,87	593	249.827,19	455	234.701,89	581	262.102,94	622	246.952,66	374	173.503,25	514	274.579,71
SEDURB	5	1.969,87	5	1.372,27	5	1.737,47	5	1.660,00	5	1.660,00	5	1.350,13	5	1.525,20
SEFA	129	41.632,80	120	40.160,94	116	37.814,80	114	38.910,40	111	37.161,87	104	33.177,87	101	38.969,34
SEG	18	5.976,00	18	6.119,87	19	6.330,13	20	6.839,20	22	7.447,87	18	5.976,00	21	7.874,80
SEJUS	54	19.654,40	55	18.370,67	55	18.514,53	51	17.308,27	53	18.215,73	39	12.438,94	35	13.020,00
SEP	18	5.854,27	17	5.644,00	17	5.444,80	18	5.865,34	18	5.655,07	16	5.146,00	17	6.267,20
SETAS/SETADES	48	16.002,40	48	16.135,20	47	15.172,40	49	16.633,21	48	16.035,60	35	11.620,00	31	11.122,80
SEDETUR/SEDES	18	6.208,40	19	6.285,87	19	6.308,00	19	6.042,40	19	6.451,87	13	4.282,80	16	6.874,80
SETUR	9	3.231,47	9	2.988,00	10	3.320,00	10	3.320,00	10	3.320,00	5	1.660,00	5	2.114,54
SEDIT/SETOP	7	2.025,20	5	1.660,00	6	2.368,27	9	3.618,81	9	2.678,13	4	1.328,00	6	2.597,20
COECT/SECT	4	1.328,00	4	1.328,00	4	1.328,00	4	1.328,00	4	1.018,13	-	-	-	-
SESA	116	40.249,47	113	38.246,39	110	36.519,99	111	38.025,07	110	36.719,20	110	37.571,32	107	39.741,33
SESP	42	14.143,20	41	13.401,73	42	13.822,27	42	13.844,40	41	13.822,27	28	9.019,33	27	10.019,20
SESPORT	64	21.447,20	64	21.701,73	59	19.588,00	59	20.185,60	59	19.588,00	39	12.148,53	45	16.856,67
APE	15	4.980,00	14	4.648,00	14	4.581,60	14	4.648,00	15	5.101,73	14	4.493,06	13	4.786,40
Defensoria Pública	49	16.932,00	47	15.393,73	54	17.939,06	55	19.333,48	55	18.758,00	55	18.791,20	57	21.089,06
Polícia Civil	101	33.476,67	101	33.532,00	101	33.532,00	102	33.465,61	101	33.532,00	59	19.588,00	101	42.492,76
Polícia Militar	8	4.980,00	15	9.337,50	15	9.337,50	14	8.715,00	17	10.582,50	17	10.582,50	17	11.857,50
Polícia Militar - Residentes	189	65.362,50	180	60.341,00	182	60.540,20	182	60.894,35	180	59.760,00	180	57.480,26	181	66.873,20
CBMES	40	13.645,19	40	13.468,13	40	13.512,40	41	13.589,87	38	12.616,00	42	12.660,29	38	14.434,79
Vice-Governadoria	3	996,00	3	996,00	3	996,00	3	996,00	3	996,00	2	664,00	3	1.304,13
TOTAL DA DIRETA	1.578	564.552,92	1.685	619.401,29	1.547	601.763,84	1.681	636.056,76	1.710	614.612,23	1.301	479.817,59	1.486	648.185,56

Em R\$ 1,00

Órgãos	mar/09		abr/09		mai/09		jun/09		jul/09		ago/09		set/09	
	Quant.	Valor	Quant.	Valor	Quant.	Valor	Quant.	Valor	Quant.	Valor	Quant.	Valor	Quant.	Valor
SECONT/AGE	9	2.070,80	12	4.402,00	10	3.682,80	11	4.154,00	9	3.348,00	8	2.976,00	10	3.670,40
Casa Civil	11	4.054,80	11	4.092,00	11	4.092,00	10	3.720,00	10	3.720,00	10	3.720,00	9	3.348,00
Casa Militar	10	3.720,00	10	3.720,00	10	3.720,00	10	3.720,00	10	3.720,00	10	3.720,00	10	3.720,00
PGE	54	20.088,00	57	21.204,00	58	21.551,20	57	21.204,00	59	21.948,00	58	21.315,60	53	19.443,20
SEAG	9	3.348,00	9	3.633,20	10	4.017,60	9	3.348,00	8	2.976,00	10	4.439,20	9	3.496,80
SEAMA	-	-	-	-	-	-	-	-	-	-	-	-	-	-
SECES/SECULT	36	13.032,40	35	12.747,20	36	13.193,60	35	13.193,60	36	13.392,00	36	13.454,00	34	13.106,80
SEPLOG/SEGER	31	11.445,20	35	12.375,20	33	12.276,00	34	12.548,80	34	12.982,80	37	14.272,40	40	14.929,60
SECOM	11	4.092,00	11	4.290,40	12	4.625,20	12	4.488,80	12	4.240,80	11	4.092,00	12	4.550,80
SEDU	644	341.238,13	768	370.349,85	839	374.510,27	874	379.854,01	920	383.064,40	670	275.442,40	761	322.846,40
SEDURB	6	2.666,00	6	2.232,00	6	2.232,00	7	2.752,80	8	3.174,40	8	2.976,00	7	2.604,00
SEFAZ	110	44.277,86	109	40.858,00	111	40.734,00	105	39.481,60	107	40.510,80	124	50.455,60	128	48.992,40
SEG	20	7.440,00	22	8.754,40	22	8.184,00	22	8.184,00	21	7.812,00	20	7.440,00	21	7.390,40
SEJUS	55	25.506,80	55	21.625,60	53	19.716,00	51	19.269,60	49	18.996,80	52	20.137,60	53	20.050,80
SEP	16	6.410,80	18	6.882,00	20	7.502,00	19	7.068,00	19	6.981,20	18	6.125,60	17	6.510,00
SETAS/SETADES	35	13.082,00	41	15.152,80	43	16.206,80	46	16.913,60	51	18.674,40	47	17.670,00	46	17.409,60
SEDETUR/SEDES	17	7.043,20	19	7.266,40	20	7.303,60	20	7.427,60	21	7.812,00	21	8.010,40	21	7.812,00
SETUR	8	3.459,60	10	4.067,20	10	3.720,00	10	3.546,40	9	3.348,00	10	3.682,80	10	3.261,20
SEDIT/SETOP	6	2.232,00	8	3.199,20	8	2.976,00	7	2.604,00	7	2.604,00	8	3.298,40	9	2.715,60
COECT/SECT	3	1.364,00	3	1.116,00	4	1.364,00	4	1.488,00	4	1.488,00	4	1.488,00	4	1.488,00
SESA	105	38.167,20	111	43.214,00	111	40.424,00	109	40.163,60	115	43.697,60	120	46.958,80	117	45.272,40
SESP	33	12.238,80	36	13.106,80	40	14.520,40	37	13.726,80	38	14.656,80	38	14.582,40	36	13.057,20
SESPORT	54	22.277,20	54	20.708,00	63	23.349,20	84	38.812,00	93	42.978,40	102	41.168,00	104	41.118,40
APE	15	5.468,40	15	5.766,00	15	4.997,20	12	4.464,00	12	4.414,40	14	5.034,40	12	4.464,00
Defensoria Pública	59	23.232,27	58	22.047,20	60	22.617,60	58	21.923,20	60	23.026,80	59	21.452,00	57	21.204,00
Polícia Civil	100	37.277,47	96	35.712,00	100	38.390,40	100	37.460,40	99	36.828,00	97	36.828,00	96	35.712,00
Polícia Militar	17	11.857,50	17	11.857,50	17	11.857,50	17	11.857,50	17	11.857,50	17	11.857,50	17	11.857,50
Polícia Militar - Residentes	180	66.935,20	181	67.059,20	180	66.910,40	180	66.960,00	180	66.960,00	177	65.596,00	174	64.728,00
CBMES	38	14.832,53	39	14.867,60	40	15.889,20	40	14.880,00	40	15.053,60	41	15.574,40	40	14.880,00
Vice-Governadoria	3	1.116,00	3	1.116,00	3	1.116,00	3	1.116,00	3	1.116,00	3	1.116,00	3	1.116,00
TOTAL DA DIRETA	1.695	749.974,16	1.849	783.421,75	1.945	791.078,97	1.983	806.330,31	2.051	821.382,70	1.830	724.883,50	1.910	760.755,50

Fonte: Relatórios SIARHES - Administração Direta e Autarquias.

DEMONSTRATIVO DO QUANTITATIVO E DOS GASTOS COM ESTAGIÁRIOS - AUTARQUIAS

Em R\$ 1,00

Órgãos	ago/08		set/08		out/08		nov/08		dez/08		jan/09		fev/09	
	Quant.	Valor	Quant.	Valor	Quant.	Valor	Quant.	Valor	Quant.	Valor	Quant.	Valor	Quant.	Valor
ADERES	1	332,00	1	332,00	1	276,67	1	332,00	1	332,00	1	332,00	1	372,00
ASPE	2	664,00	3	719,34	2	664,00	2	664,00	2	664,00	2	664,00	2	744,00
DERTES/DER	24	7.968,00	24	7.968,00	24	7.808,13	25	8.298,59	25	8.300,00	23	7.332,94	25	9.200,80
DETRAN	38	12.505,33	44	15.150,27	41	12.704,54	45	14.729,74	49	15.600,27	42	12.912,00	39	14.210,40
DIO	9	3.021,20	9	2.988,00	10	3.320,00	11	3.541,33	11	3.652,00	9	2.988,00	11	4.034,40
FAMES	17	5.143,33	16	4.833,47	16	5.043,73	55	28.671,72	51	19.924,00	4	1.328,00	4	1.128,40
FAPES	10	3.320,00	10	3.320,00	10	3.320,00	10	3.320,00	9	2.988,00	5	1.660,00	9	3.199,20
ESESP	6	1.494,00	4	1.328,00	6	2.091,60	6	1.715,33	5	1.660,00	4	1.328,00	5	1.748,40
ICAES	18	6.053,47	18	5.976,00	18	5.710,40	15	4.980,00	14	4.648,00	6	1.992,00	6	2.232,00
IDAF	7	2.324,00	8	2.611,73	8	2.656,00	8	2.656,00	8	2.490,00	6	1.992,00	6	1.884,80
IEMA	38	13.014,41	39	13.457,08	42	14.552,67	46	15.327,34	44	14.608,00	30	9.982,14	29	10.788,00
IESP	-	-	-	-	-	-	-	-	-	-	-	-	-	-
IESP - Residentes	-	-	-	-	-	-	-	-	-	-	-	-	-	-
INCAPER	10	3.320,00	10	3.242,53	9	2.888,40	10	3.419,60	10	3.320,00	7	2.113,73	7	2.591,60
IOPES	17	5.522,27	19	6.142,00	18	5.865,33	19	5.821,07	16	5.312,00	17	5.356,26	19	7.072,40
IPAJM	26	8.122,94	26	8.820,14	27	8.941,88	26	8.443,88	25	8.300,00	17	5.655,07	21	8.375,08
IPES/JSN	17	5.644,00	20	6.584,67	20	6.296,93	20	6.462,94	19	6.308,00	15	4.847,20	17	6.014,00
IPEM	11	4.134,00	11	4.290,00	10	3.900,00	11	3.965,00	9	3.224,00	7	2.730,00	7	2.613,00
PROCON	24	6.769,87	19	6.042,41	18	6.031,33	14	4.426,67	12	3.906,53	14	2.976,90	15	5.345,21
ITI/PRODEST	24	7.724,54	25	8.056,54	26	8.466,81	26	8.466,00	22	6.839,20	23	6.938,80	25	8.704,80
JUCEES	50	15.681,46	48	15.537,61	45	14.940,00	48	14.663,34	48	15.714,67	43	13.634,14	40	14.371,60
RTV-ES	34	10.446,94	33	10.513,34	36	11.011,33	33	10.358,40	34	11.022,40	34	10.679,34	33	12.176,80
SUPPIN	8	2.777,73	8	2.711,33	8	2.656,00	8	2.656,00	7	2.324,00	8	2.467,87	9	2.921,97
TOTAL DA INDIRETA	391	125.983,49	395	130.624,46	395	128.945,75	439	152.918,95	421	141.137,07	317	99.910,39	330	119.728,86

Em R\$ 1,00

Órgãos	mar/09		abr/09		mai/09		jun/09		jul/09		ago/09		set/09	
	Quant.	Valor	Quant.	Valor	Quant.	Valor	Quant.	Valor	Quant.	Valor	Quant.	Valor	Quant.	Valor
ADERES	1	372,00	1	24,80	-	-	-	-	1	372,00	1	372,00	1	372,00
ASPE	2	434,00	1	372,00	-	-	1	111,60	1	372,00	1	372,00	2	744,00
DERTES/DER	25	9.300,00	25	9.300,00	25	9.300,00	24	8.928,00	25	9.000,00	26	9.085,60	22	8.074,40
DETRAN	45	16.171,73	45	16.740,00	48	17.905,60	49	18.910,00	49	17.645,20	45	16.206,80	44	17.384,80
DIO	12	4.464,00	12	4.139,33	12	4.129,20	11	3.856,40	12	4.662,40	14	5.046,80	13	4.575,60
FAMES	3	1.116,00	12	7.849,36	13	5.298,80	16	6.161,07	44	19.300,00	42	17.184,80	41	17.056,40
FAPES	8	2.976,00	8	2.976,00	10	3.943,20	9	3.348,00	11	4.067,20	10	3.707,60	9	3.348,00
ESESP	5	1.587,20	5	1.698,80	5	1.860,00	5	1.860,00	5	1.860,00	5	1.860,00	5	1.860,00
ICAES/IASES	7	2.517,20	12	4.972,40	14	5.046,80	18	6.534,80	17	6.435,60	14	5.208,00	16	6.472,80
IDAF	9	3.050,40	8	2.976,00	8	2.976,00	8	2.976,00	8	2.728,00	7	2.070,80	5	1.860,00
IEMA	27	10.044,00	28	10.961,60	48	16.501,07	48	16.922,00	44	16.381,60	46	18.190,80	52	19.195,20
IESP	-	-	-	-	-	-	-	-	-	-	-	-	-	-
IESP - Residentes	-	-	-	-	-	-	-	-	-	-	-	-	-	-
INCAPER	8	2.976,00	10	3.286,00	9	3.348,00	10	3.720,00	11	4.017,60	10	3.720,00	10	3.720,00
IOPES	20	7.440,00	20	7.216,80	18	6.696,00	19	7.154,80	18	6.696,00	16	5.716,40	16	4.563,20
IPAJM	25	10.520,94	27	10.031,60	28	9.858,00	26	9.696,80	26	9.783,60	25	9.300,00	26	9.449,20
IPES/JSN	19	7.204,40	20	7.638,40	20	7.216,80	22	7.254,00	24	9.114,00	26	9.138,80	26	9.324,80
IPEM	9	3.419,00	10	3.926,00	10	3.900,00	10	3.900,00	10	3.289,00	10	3.432,00	8	2.743,00
PROCON	16	6.026,40	19	7.554,13	18	6.696,00	19	6.758,00	18	6.634,00	21	7.688,00	19	6.038,80
ITI/PRODEST	26	8.915,60	24	8.928,00	26	9.696,80	27	9.672,00	26	9.486,00	24	8.754,40	22	7.861,60
JUCEES	43	16.268,80	42	15.624,00	41	14.570,00	39	13.714,40	38	13.726,80	38	12.648,00	30	10.961,60
RTV-ES	34	12.263,60	35	13.119,20	34	12.524,00	37	13.416,80	36	13.007,60	34	12.065,20	38	13.664,80
SUPPIN	7	2.418,00	6	2.157,60	7	2.827,20	7	2.480,00	7	2.604,00	7	2.604,00	7	2.604,00
TOTAL DA INDIRETA	351	129.485,27	370	141.492,02	394	144.293,47	405	147.374,67	431	161.182,60	422	154.372,00	412	151.874,20

Fonte: Relatórios SIARHES - Administração Direta e Autarquias.

	ago/08		set/08		out/08		nov/08		dez/08		jan/09		fev/09	
TOTAL GERAL	1.969	690.536,41	2.080	750.025,75	1.942	730.709,59	2.120	788.975,71	2.131	755.749,30	1.618	579.727,98	1.816	767.914,42
	mar/09		abr/09		mai/09		jun/09		jul/09		ago/09		set/09	
TOTAL GERAL	2.046	879.459,43	2.219	924.913,77	2.339	935.372,44	2.388	953.704,98	2.482	982.565,30	2.252	879.255,50	2.322	912.629,70

**DEMONSTRATIVO DO QUANTITATIVO E DA EVOLUÇÃO DOS GASTOS COM PESSOAL DO PODER EXECUTIVO
NAS ÁREAS DE EDUCAÇÃO, SAÚDE, SEGURANÇA PÚBLICA E OUTROS
SETEMBRO/2009**

Demonstrativo do Número de Servidores

ESPECIFICAÇÃO	DADOS MÊS SETEMBRO/09	%	MÉDIA MENSAL OUT./08 A SET./09	%
1 - ATIVOS/COMPL. APOSENTADORIA	54.662	67,16	52.016	66,43
EDUCAÇÃO (1)	25.109	45,94	22.816	43,86
SAÚDE (2)	9.784	17,90	9.827	18,89
SEGURANÇA (3)	12.531	22,92	12.189	23,43
OUTROS ATIV. TÉCNICAS (4)	3.983	7,29	3.927	7,55
OUTROS PLANEJ./APOIO ADM. (5)	3.255	5,95	3.257	6,26
2 - INATIVOS/RPPS	26.731	32,84	26.281	33,57
TOTAL	81.393	100,00	78.297	100,00

Fonte: Relatórios SIARHES - Administração Direta e Autarquias.

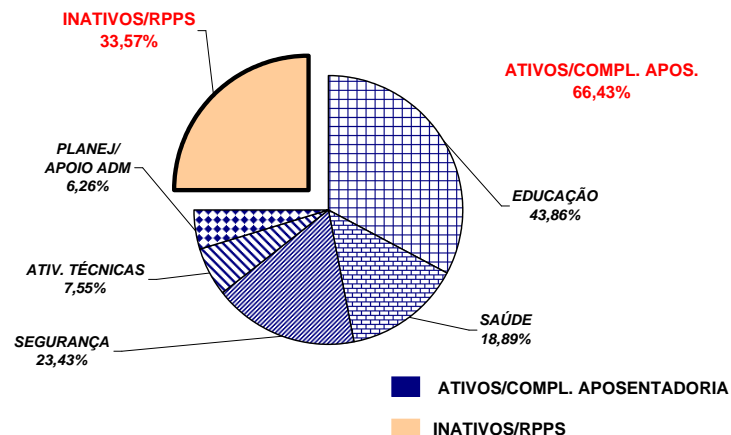

Demonstrativo dos Gastos

ESPECIFICAÇÃO	DADOS MÊS SETEMBRO/09	%	MÉDIA MENSAL OUT./08 A SET./09	%
1 - ATIVOS/COMPL. APOSENTADORIA	160.350,63	66,50	154.724,40	66,47
EDUCAÇÃO (1)	50.305,81	31,37	47.168,46	30,49
SAÚDE (2)	24.621,73	15,35	25.025,61	16,17
SEGURANÇA (3)	54.160,76	33,78	51.174,47	33,07
OUTROS ATIV. TÉCNICAS (4)	14.007,70	8,74	13.997,87	9,05
OUTROS PLANEJ./APOIO ADM. (5)	17.254,64	10,76	17.358,00	11,22
2 - INATIVOS/RPPS	80.772,92	33,50	78.032,39	33,53
TOTAL	241.123,55	100,00	232.756,79	100,00

Fonte: Relatórios SIARHES - Administração Direta e Autarquias.

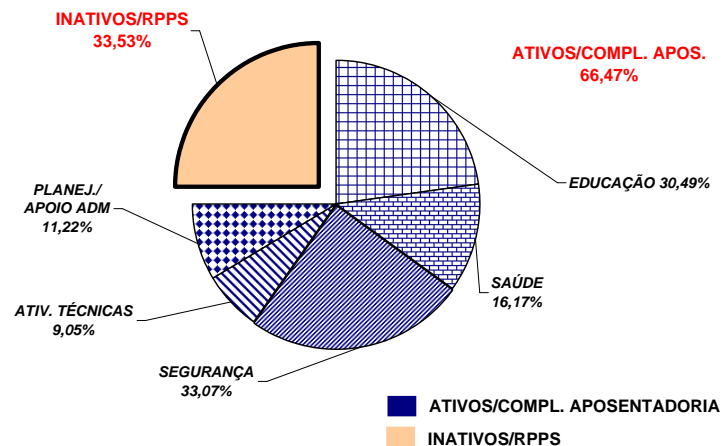

Notas:

(1) - Inclui SEDU CLT/Estatutário/DTA e DTM.

(2) - Inclui SESA - Efetivos, Comissionados e Contratados Temporários

(3) - Inclui PM/PC - Administrativos e Policiais; CBMES; HPM, SESP; SEJUS e IASES

(4) - Inclui SEAG; SEAMA; SECULT; SETADES; SEDES;SETUR; SEDURB; SETOP; SESPORT; ADERES; DER/ES; FAMES; ESESP; IEMA; IDAF; INCAPER, IOPES e DETRAN.

(5) - Inclui SECONT; APE; ASPE; SEG; Casa Civil; Vice Governadoria; Casa Militar; SECT; Defensoria Pública; PGE; SEP; SEGER; Previdência Complementar; Pensões Especiais; SECOM; SEFAZ; FAPES; IJSN; RTV-ES; DIO; IPAJM; PROCON; PRODEST; IPEM; JUCEES e SUPPIN

**DEMONSTRATIVO DA CONTRIBUIÇÃO PATRONAL E DOS SERVIDORES, DO
PODER EXECUTIVO, PARA O REGIME PRÓPRIO DE PREVIDÊNCIA SOCIAL - RPPS**

Em R\$ 1,00

ESPECIFICAÇÃO	MESES						
	AGOSTO/2008	SETEMBRO/2008	OUTUBRO/2008	NOVEMBRO/2008	DEZEMBRO/2008	JANEIRO/2009	FEVEREIRO/2009
Contribuição Servidores	9.972.661,28	9.547.818,96	9.819.382,17	9.661.611,25	12.244.061,53	11.148.097,97	9.889.909,41
FF/Fundo Financeiro	9.257.762,68	8.697.836,60	8.893.683,60	8.825.298,60	11.279.380,56	10.187.012,83	8.994.639,90
FP/Fundo Previdenciário	714.898,60	849.982,36	925.698,57	836.312,65	964.680,97	961.085,14	895.269,51
Contribuição Patronal	19.854.112,53	19.066.796,29	19.597.641,47	19.254.044,83	23.491.023,55	22.236.307,15	19.772.404,80
FF/Fundo Financeiro	18.445.650,88	17.335.560,06	17.742.522,57	17.581.146,96	21.561.661,65	20.313.453,82	17.981.865,66
FP/Fundo Previdenciário	1.408.461,65	1.731.236,23	1.855.118,90	1.672.897,87	1.929.361,90	1.922.853,33	1.790.539,14
Total	29.826.773,81	28.614.615,25	29.417.023,64	28.915.656,08	35.735.085,08	33.384.405,12	29.662.314,21

ESPECIFICAÇÃO	MESES						
	MARÇO/2009	ABRIL/2009	MAIO/2009	JUNHO/2009	JULHO/2009	AGOSTO/2009	SETEMBRO/2009
Contribuição Servidores	10.446.842,50	10.052.310,12	10.681.327,52	10.737.544,31	10.881.947,06	11.479.108,97	11.059.856,76
FF/Fundo Financeiro	9.430.477,68	9.041.185,74	9.598.530,82	9.651.689,96	9.741.409,32	10.354.739,09	9.889.333,97
FP/Fundo Previdenciário	1.016.364,82	1.011.124,38	1.082.796,70	1.085.854,35	1.140.537,74	1.124.369,88	1.170.522,79
Contribuição Patronal	20.764.502,22	20.007.915,29	21.268.148,02	21.348.359,06	21.777.927,70	22.010.325,24	21.864.398,83
FF/Fundo Financeiro	18.731.799,30	17.985.982,87	19.105.692,92	19.177.365,40	19.497.178,95	19.761.585,48	19.524.913,76
FP/Fundo Previdenciário	2.032.702,92	2.021.932,42	2.162.455,10	2.170.993,66	2.280.748,75	2.248.739,76	2.339.485,07
Total	31.211.344,72	30.060.225,41	31.949.475,54	32.085.903,37	32.659.874,76	33.489.434,21	32.924.255,59

Fonte: Relatórios SIARHES - PRO2722R da Administração Direta e Autarquias.